

Fundación Vida y Medio Ambiente

Reporte: Siembra de 50 árboles CARVAL



Junio 2017

Contenido

1. INTRODUCCIÓN.....	2
2. LUGAR DE SIEMBRA	2
3. PREPARACIÓN DEL TERRENO	2
4. SELECCIÓN DE ESPECIES	4

Tabla de Fotografías

Foto 1 Charla ambiental	3
Foto 2 Terreno preparado	3
Foto 3 Actividad de siembra	3
Foto 4 Siembra con tierra abonada	3
Foto 5 Acciones amigables con el ambiente	3
Foto 6 Siembra de árbol.....	3
Foto 7 Voluntarios realizando siembra	3
Foto 8 Dagma y Funvima realizando siembra	3
Foto 7 Fomentando a la niñez prácticas ambientales	4
Foto 8 CARVAL realizando siembra.....	4

Tabla de imágenes

Imagen 1 Ecoparque Cerro de la Bandera.....	2
---	---

1. INTRODUCCIÓN

El presente reporte tiene como finalidad dar a conocer como se realizó la siembra de 50 árboles para la empresa CARVAL en el Ecoparque Cerro de la Bandera de la Bandera de la ciudad de Santiago de Cali. Asimismo, se plasma todo el registro fotográfico donde se evidencia el paso a paso de la siembra, siguiendo los lineamientos establecidos por parte de la autoridad ambiental.

2. LUGAR DE SIEMBRA

El sitio donde se llevó a cabo la siembra es el Ecoparque Cerro de la Bandera ubicado al costado occidental de la ciudad de Santiago de Cali, este ecoparque colinda con las comunas 18, 19 y 20.



Imagen 1 Ecoparque Cerro de la Bandera

3. PREPARACIÓN DEL TERRENO

Se identificaron los puntos de siembra establecidos por parte de la autoridad ambiental, posteriormente se procedió con el hoyado (huevo) con medidas 80*80*80 cm, luego se realizó el suministro de tierra abonada para finalmente realizar la actividad de siembra con el voluntariado (Fotos 1-8).

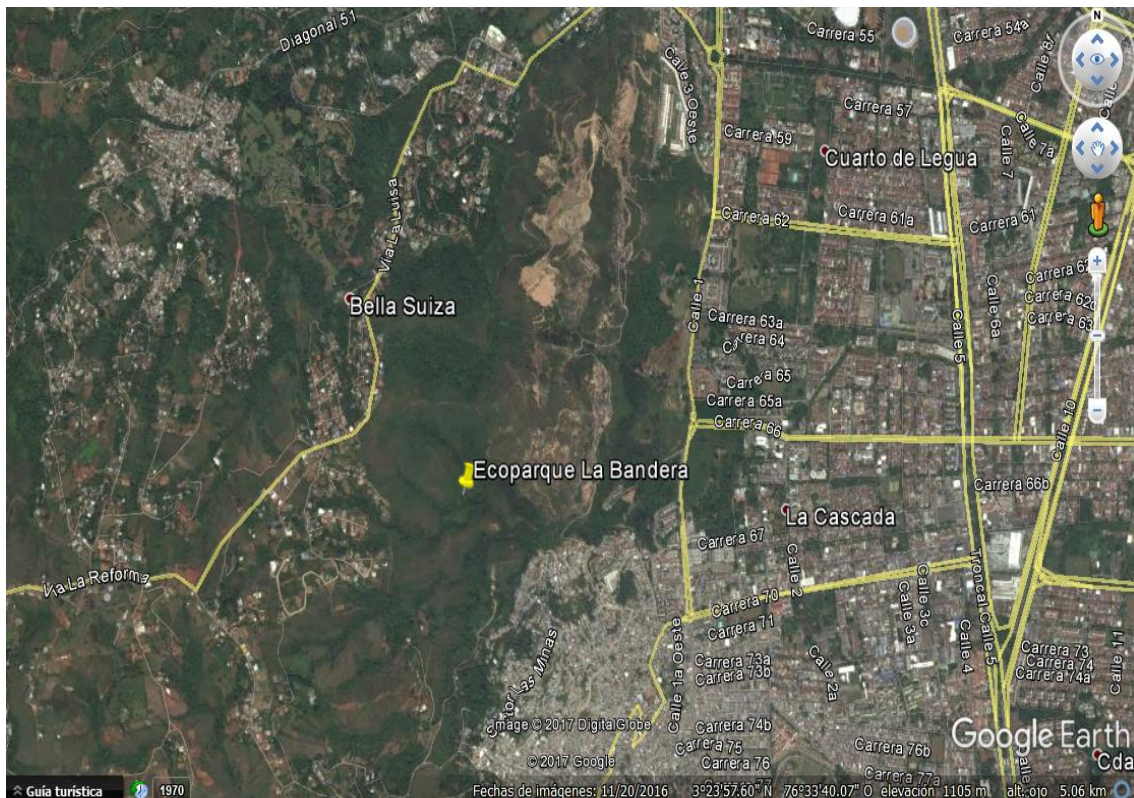

Foto 1 Charla ambiental



Foto 2 Terreno preparado



Foto 3 Actividad de siembra



Foto 4 Siembra con tierra abonada



Foto 5 Acciones amigables con el ambiente



Foto 6 Siembra de árbol



Foto 7 Voluntarios realizando siembra



Foto 8 Dagma y Funvima realizando siembra



Foto 9 Fomentando a la niñez prácticas ambientales



Foto 10 CARVAL realizando siembra

4. SELECCIÓN DE ESPECIES

De acuerdo a la recomendación realizada por el Departamento Administrativo de Gestión del Medio Ambiente DAGMA, se eligieron las siguientes especies arbóreas.

NOMBRE COMÚN	NOMBRE CIENTÍFICO	CANTIDAD
Guamo	Inga Ornata	5
Caracoli	Anacardium excelsum	5
Saman	Samanea Saman	5
Mortiño	Miconia Minutiflora	5
Gualanday	Jacaranda Caucana	5
Flor Amarillo	Tecoma stans	5
Carbonero	Calliandra Pittieri	5
Chiminango	Phithecellobium Dulce	5
Guayacan Amarillo	Tabebuia Chrysantha	5
Guacimo	Guazuma ulmifolia	5